

## 8 特點設定手冊 (遠端網頁設定)///

### 開始—登入

開啟您電腦的瀏覽器(如：IE、Firefox、Netscape)，從網址列輸入遠端監控位址<http://ehome.xanboo.com>出現如下圖的畫面後，在‘user id’及‘password’空白處輸入您的遠端用戶名稱和密碼(即您所註冊的User ID帳號跟密碼)並點選‘Login’登入系統。

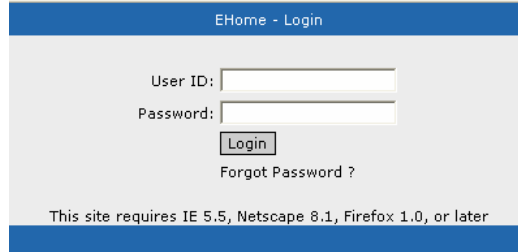

### 特點1—設備概述 (設備列表)

控制所有設備：包括**Arm(警戒)**、**Disarm(解除警戒)**、**Edit Settings(編輯設定)**和**Help(輔助說明)**等功能。您也能到我們的**E-home Store(e家商店)**網站購買設備！



### 特點2—即時錄影

點選‘LIVE VIDEO’(即時錄影)選項，您可以選擇想要觀看的攝影機動態影像。

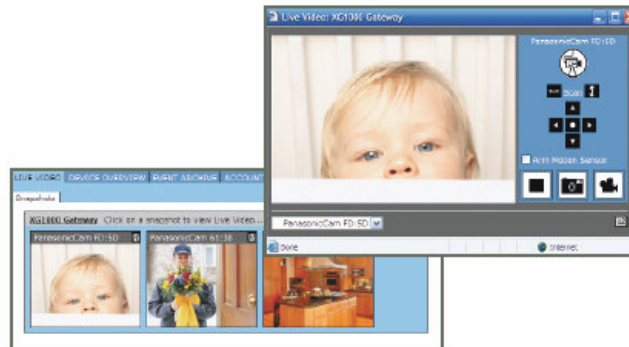

### 特點3—設備群組

可將同類型的設備元件編列成群組，利用**設備群組**的功能您可以更容易設定這些設備的狀態。



編列DEVICE GROUP(設備群組)

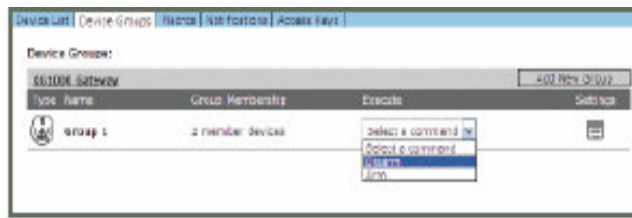

**DEVICE GROUP(設備群組)列表。**

**特點4—指令**

您能利用指令將單獨的感測器或其他裝置設定成多重相關連性的控制，方便操控其他周邊設備，並發出警告通知。例如：當門／窗偵測器受到觸發時，經由控制指令，系統會將網路攝影機進行現場拍攝，並利用電源／電燈控制器模組控制電燈開啟，同時發出警報器聲響達到警惕的功用。



**特點5—警告通知**

倘若當您家中有發生任何狀況時，可藉由電子郵件或手機簡訊隨時警惕通知您。在設備列表清單裡Select Devices(選擇設備)，選擇Event(事件)監測，選擇您希望Send notification to(怎麼被通知)：由電子郵件或由手機簡訊到您含有Java應用程式功能的手機裡，然後選擇您希望Spam Filter(警惕通知)的頻率。

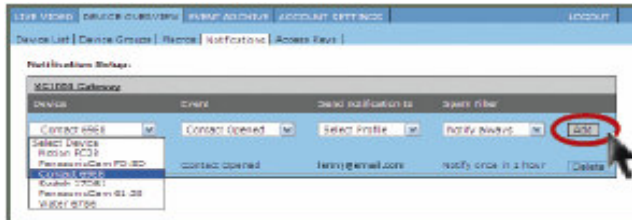

**完成後，點擊‘ADD’加入到警告通知清單裡**

**特點6—事件檔案**

檢視您帳戶所有的活動控制。從In-box(收件匣)，您將能觀看圖像並且儲存影像剪輯，也能掌握您帳戶當前已使用的磁碟空間。

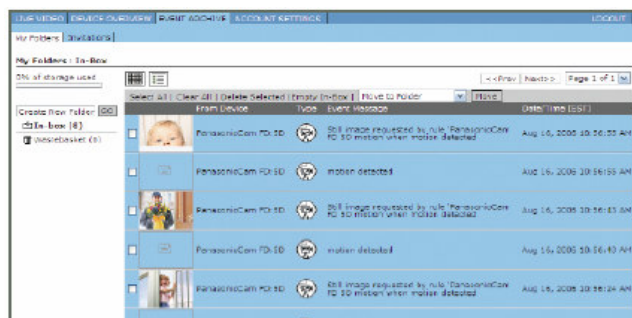

**特點7—帳戶設置**

將您的帳戶個人化。可調整設置如：Language/Locale(語言)、Time Zone(時區)、改變Color Theme(顏色題材)、Primary Login Page(登入首頁)，等等…!

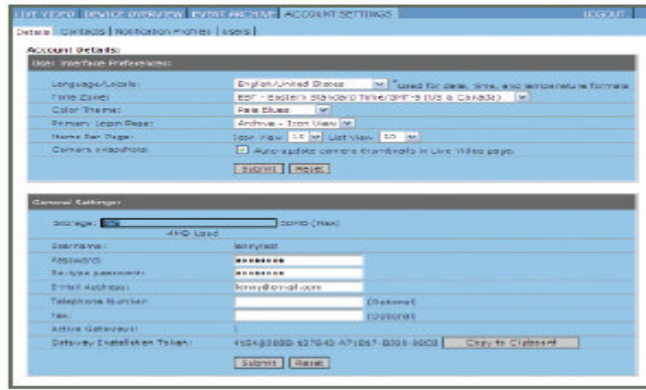

**特點8—使用您的手機來監控您的家或公司!**

使用含有Java應用程式功能的手機，輸入網址<http://ehome.xanboo.com/mobile/j2me>，點擊‘XANBOO MOBILE’下載Java應用程式，完成後就可以使用手機來監控您的住家或公司的保全狀況了。



**恭喜您安裝成功!**



客戶服務聯繫電話:04-24813677

請參觀我們公司網站了解更多資訊:[www.tw-ehome.com](http://www.tw-ehome.com)